



Evolution mensuelle du coût du panier alimentaire (CDF)

Le Programme Alimentaire Mondial (PAM) suit chaque mois le coût moyen d'un panier alimentaire sur les marchés de la RDC dans les zones où il est opérationnel. Ce bulletin montre l'évolution des prix nominaux dans les différents marchés suivis. La RDC est actuellement confrontée à la pandémie de COVID19 qui aurait un impact économique, ainsi l'analyse des prix des denrées alimentaires devient encore plus importante.

Points saillants

- ❖ Le mois de janvier 2022 coïncide à la période des grandes récoltes de la saison agricole A dans la partie Est, Nord-Est et au Centre du pays. Les prix de haricot, de la farine de maïs et de manioc affiche une stabilité relative comparativement à la situation de décembre 2021. Cependant, la tendance des prix des autres denrées alimentaires constituant le panier **reste à la hausse** pendant la même période.
- ❖ Une **hausse d'environ 8%** de la valeur du panier alimentaire standard observée depuis le début de mois de janvier 2022. Cette valeur est calculée sur base de la moyenne des prix nominaux au niveau national et, est passée de 22,482CDF à 24,312CDF respectivement entre décembre 2021 et janvier 2022.
- ❖ Comparé à la période avant la crise du Covid-19, **le taux de change reste à la hausse**. Cependant, entre décembre 2021 et janvier 2022, ce taux est resté inchangé, soit moins de 1% de hausse.
- ❖ La zone de Tanganyika pourrait connaître un problème relatif aux échanges interterritoriaux **avec l'arrêt de mouvement des trains** pendant cinq mois tel qu'annoncé dernièrement par la SNCC. En effet, ces permutations permettent à la zone notamment Kabalo de bénéficier des produits vivriers en provenance de Kalemie, Kongolo et autres. Ceci impacte déjà sur les prix des denrées alimentaires qui affichent à la hausse à Kabalo.

Evolution du coût du panier alimentaire (pers/mois)

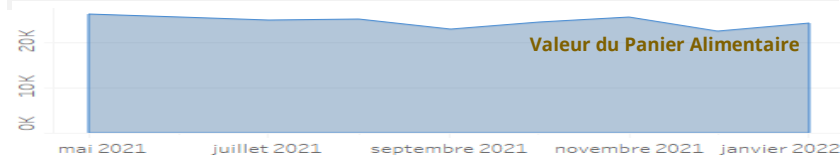

Panier Alimentaire (personne/mois):

Farine de manioc 7,5 kg; farine de maïs 7,5 kg; haricot 5,4 kg; huile de palme 0,66 litres; sel 0,15 kg

Source des données

- > Prix : [Dashboard interactif de suivi](#)
- > Taux de change: <https://tradingeconomics.com/congo/currency>

Légende graphiques

- Année Courante
- Moy. 5 ans
- Année Précédente

La valeur du coût du panier alimentaire standard connaît une relative **stabilité depuis la fin du premier semestre de l'année 2021**. Au mois de janvier 2022, comparativement à la situation de décembre 2021, une hausse de 8% est observée. La situation à la hausse relative à la période après les festivités. Comparé à la situation de la première quinzaine de ce même mois, on note, à la suite des récoltes de la grande saison A, une baisse des prix des denrées à la fin de mois de janvier 2022.

Evolution des prix des denrées constitutives du panier alimentaire

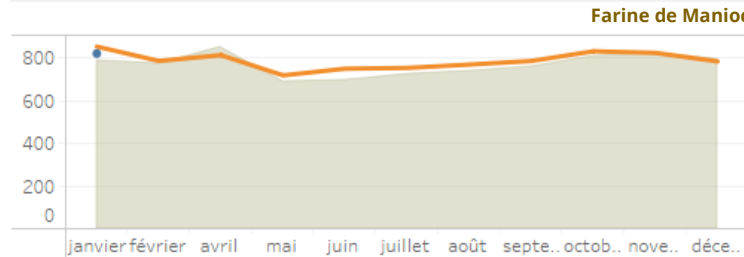

Comparativement au mois de décembre 2021, le prix de la farine de manioc affiche, au mois de janvier 2022, une **hausse légère**. Le kilogramme de ce produit est passé de 783CDF à 820CDF. Il affiche, cependant, à la baisse comparé à sa valeur à la même période en 2020 et, légèrement augmenté comparé à la moyenne de 5 dernières années.

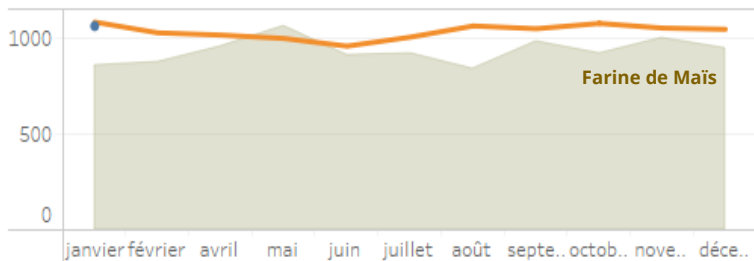

Malgré des hausses des prix observées dans la partie Est du pays, la tendance des prix de la farine de maïs est relativement stable au mois de janvier 2022 telle que observée depuis le mois de juillet de l'année précédente. Le prix du kilogramme de la farine de maïs se vend à 1,066 CDF. Sa valeur moyenne en janvier 2022 **reste à la hausse comparée à la moyenne quinquennale**.

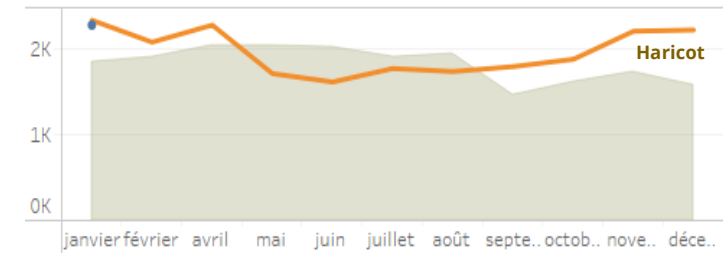

Le haricot, pour sa part, connaît également une tendance à la stabilité au mois de janvier 2022. **Le prix du kilogramme de ce produit est passé de 2,229CDF à 2,286CDF** respectivement aux mois de décembre 2021 et janvier 2022. Comparé à sa valeur moyenne de 5 dernières années, il affiche à la hausse.

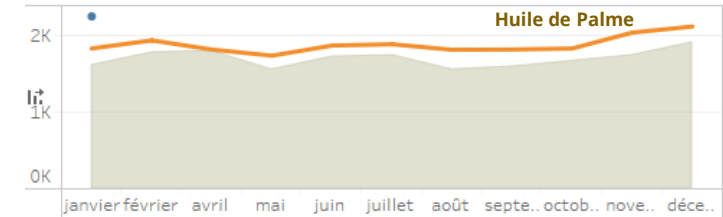

Avec les fortes pressions observées depuis le premier semestre de l'année 2021, **on note une tendance à la hausse** de prix d'un litre de l'huile de palme au mois de janvier 2022 comparé au mois de décembre 2021, soit une hausse de 6% à la période indiquée. Comparé à la moyenne quinquennale, la même tendance à la hausse est également observée.

Evolution mensuelle du coût du panier alimentaire (CDF)

On note une relative stabilité du prix d'un kilogramme de sel depuis le début de l'année 2021. La même tendance à la stabilité de prix de ce produit se poursuit au mois de janvier 2022 comparé au mois précédent. Son prix affiche entre 1,755CDF et 1,713CDF respectivement. Il reste légèrement supérieur comparé à la moyenne de 5 dernières années.

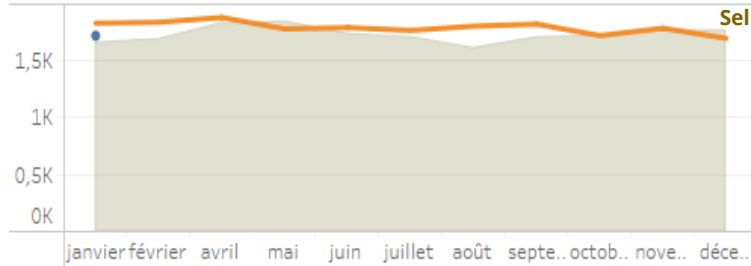

Taux de Change

Le terme de l'échange entre le franc congolais et le dollar américain s'est considérablement dégradé ces dernières années. La récente crise de la pandémie à Covid-19 a exacerbé la situation. Au mois janvier 2022, le 1 USD se change entre 1995 CDF et 1,999 CDF. Comparé au mois de décembre 2021, **ce taux est resté stable**. Il faut noter qu'avant la crise C-19, ce taux variait entre 1,670CDF et 1,685CDF (janvier et février 2020).



Analyses Locales

Marchés suivis

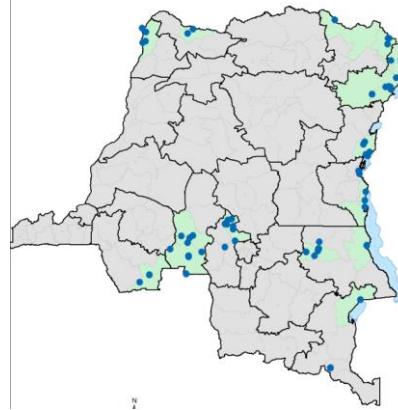

Comparé à la situation de mois de décembre 2021, les analyses locales montrent une stabilité typique des prix des denrées de base en janvier 2022 avec les récoltes vertes signalées depuis le mois précédent. Par ailleurs, on note de baisses des prix de plus de 5% pour le haricot et l'huile végétale à **Goma**.

Signalons **une forte fluctuation des prix** dans la zone récemment théâtre de l'éruption volcanique ayant causée de déplacement de milliers de personnes entre mai et début juin 2021. La situation tend par ailleurs à se stabiliser depuis la 2^e quinzaine de mois de juin 2021.

Goma - Nord Kivu (2017 - Jan-22)

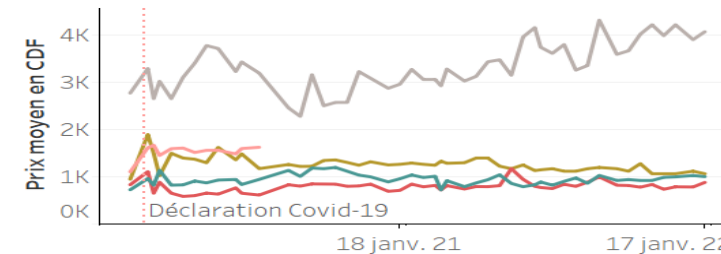

Dans l'**Ituri**, précisément à **Aru**, la tendance à la stabilité est observée depuis le début de la première quinzaine de mois de janvier 2022 comparé à la situation de décembre 2021. En effet, pendant le même mois de janvier 2022, les prix des denrées ont connus des hausses importantes à la deuxième quinzaine. Pendant la même période, le prix de haricot est resté stable, soit une légère hausse de moins de 5%.

Aru - Ituri (2017 - Jan-22)

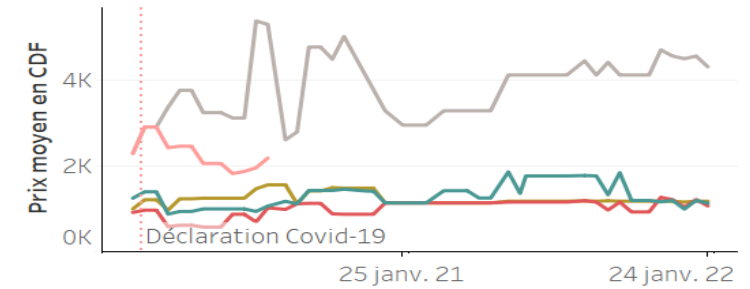

Dans le territoire de **Beni**, contrairement à la situation observée depuis le mois de juillet 2021, les prix de la farine de maïs et du sel affichent **une stabilité** au mois de janvier 2022 comparativement au mois de décembre 2021. Par contre, le prix de haricot a connu de hausses vertigineuses depuis le début du mois de bulletin, soit de 50% environ. Par ailleurs, on note de tendances à la baisse pour le prix d'un litre de l'huile de palme (-16%) et végétale (-25%). Noter qu'il y a une baisse de niveau de disponibilité de maïs grain consécutive aux achats effectués par la société brassicole dans la zone.

Beni/Oicha - Nord-Kivu (2017 - Jan-22)

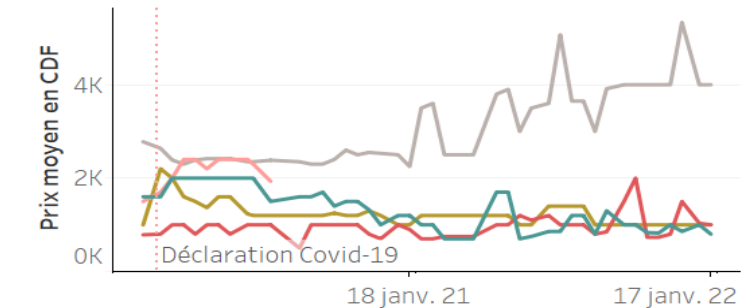

Commodité

- Farine de Maïs
- Farine de manioc
- Haricot
- Huile de palme
- Huile végétale
- Riz local
- Riz importé
- Sel
- Sucre