TCHAD CLUSTER SÉCURITÉ ALIMENTAIRE

Dashboard réponse soudure et Covid19 – Août 2020

2 145 666

Personnes ciblées

1 500 306*

personnes ayant reçu l'assistance alimentaire

70 %

Pourcentage de réalisation

20

2 acteurs: ONASA et PAM
18 Partenaires impliqués

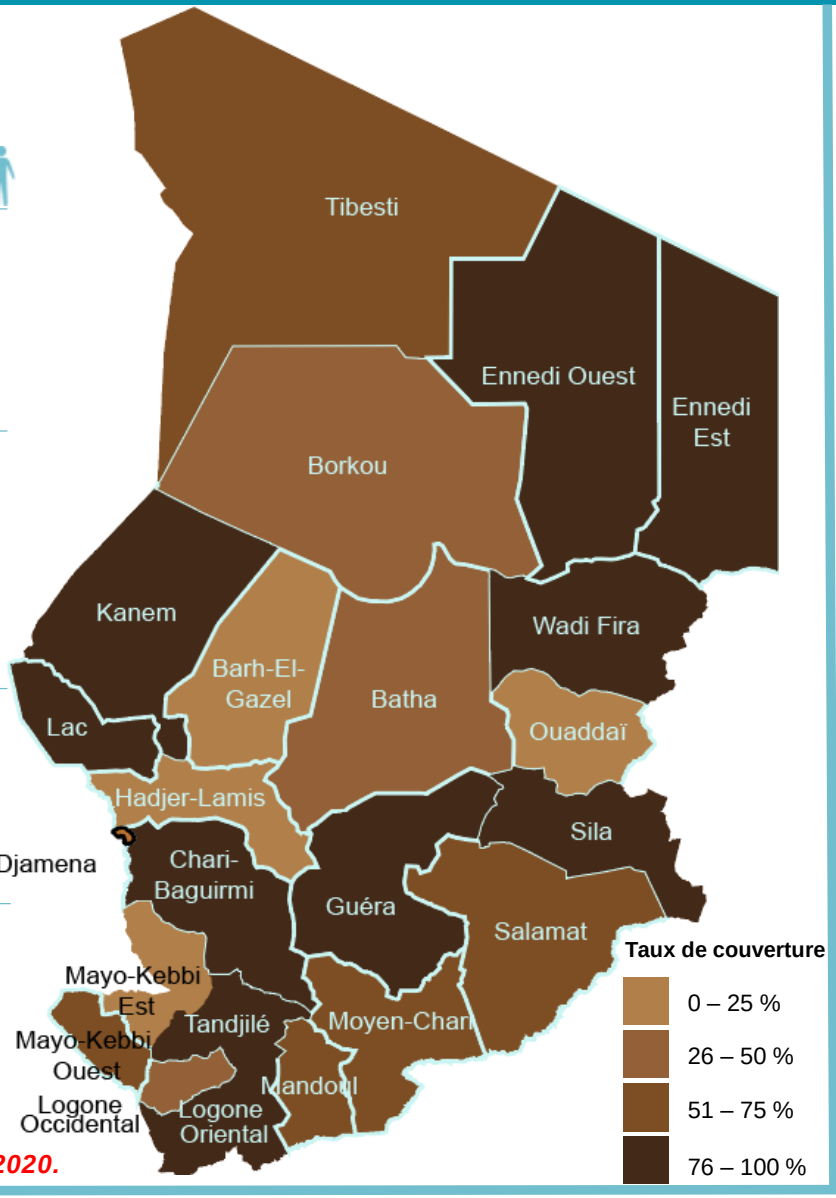

Selon les résultats de l'analyse du Cadre harmonisé de mars 2020 le nombre de personnes en phases 3 à 5 nécessitant une assistance alimentaire pendant la période de soudure est de 1 017 358 personnes. Cette années, à cause de la pandémie du Coronavirus, un bon nombre de personnes sont nécessiteuses de l'assistance alimentaire. L'analyse des impacts socio-économiques des effets des mesures prises par le gouvernement pour stopper la propagation de la pandémie a été entreprise pour déterminer le nombre des personnes à assister, estimé à 1 128 308 personnes.

De ce fait, la réponse soudure est couplée avec la réponse d'assistance alimentaire d'urgence pour la réponse Covid19 et sont apportées par l'ONASA et le PAM. Le PAM intervient dans la bande sahélienne pour la soudure afin d'appuyer 378 004 personnes et 433 459 personnes dans la bande sahélienne et les deux Logone pour l'assistance Covid19 avec une ration à 70%. L'ONASA intervient dans 14 provinces, N'Djamena et trois centres urbains pour assister 1 326 956 personnes.

Au 31 août, les deux assistances combinées ont touché 1 500 306 personnes. L'ONASA a atteint 874 200 personnes et le PAM 626 106 personnes. L'assistance saisonnière du PAM est couplée à la prévention de la malnutrition chez les enfants de 6-23 mois (12 578 assistés au 31/08) et les femmes enceintes ou allaitantes (8 673 assistées au 31/08) issus des ménages vulnérables ciblés pour l'assistance saisonnière. Les distributions sont en cours. Les retards sont dûs à cause des pluies et des difficultés d'accès.

**** Données arrêtées au 31 août 2020.***

Contacts fsctchad@fscluster.org elie.djimbarnodji@fao.org

Dashboard réponse soudure et Covid19 – Août 2020

Réponse soudure

1 017 358

Personnes ciblées

672 300*

Personnes assistées

66%

Pourcentage de réalisation

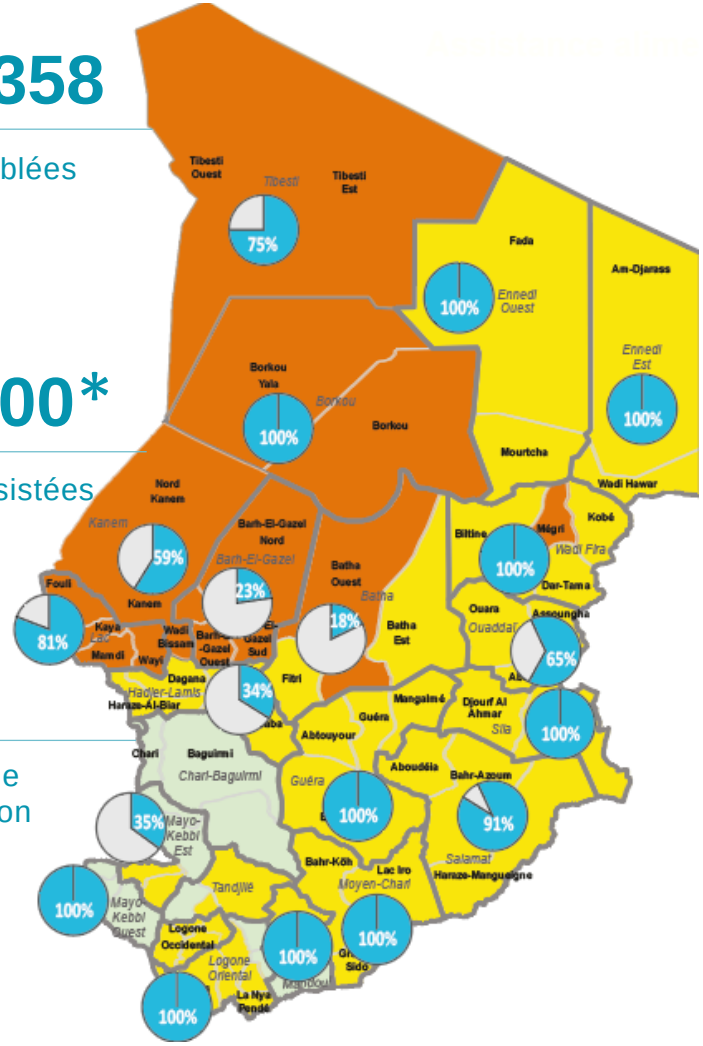

Réponse Covid

1 128 308

Personnes ciblées

828 006*

Personnes assistées

73%

Pourcentage de réalisation

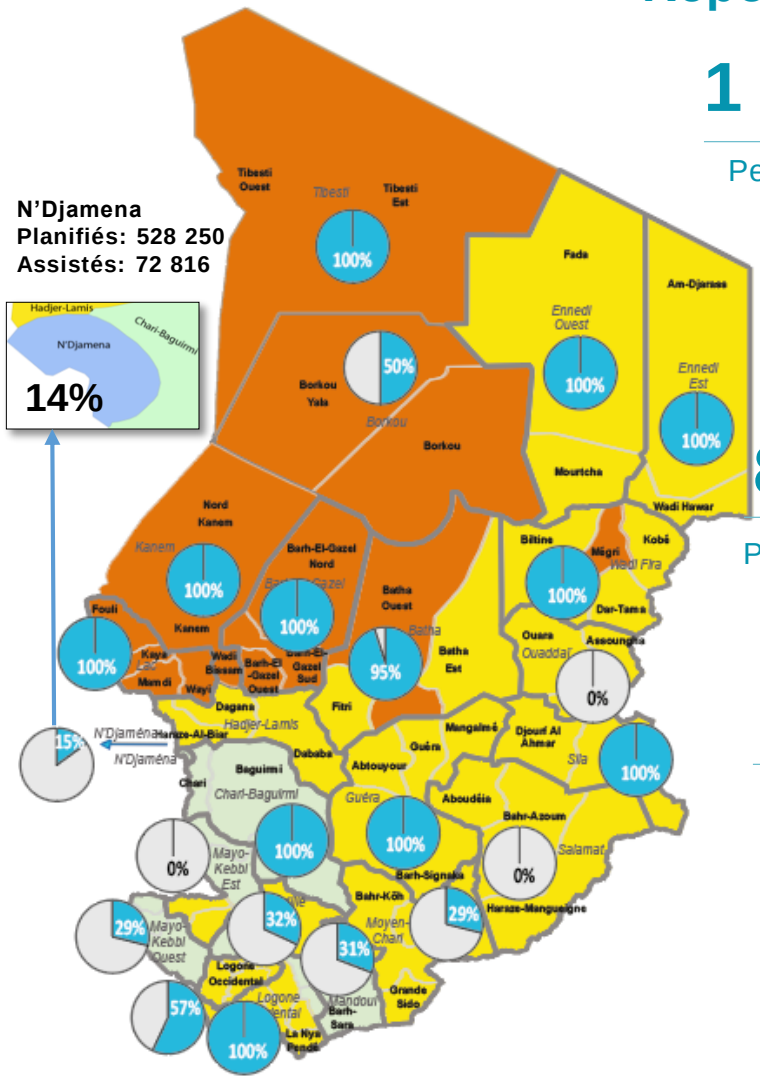

*** Données arrêtées au 31 août 2020.**