

Mali: Tableau de bord de la réponse – Sécurité alimentaire - OBJECTIF 1

Janvier à Juin 2021

Le Cadre Harmonisé de Mars 2021 a identifié plus de 1,3 millions de personnes attendues en insécurité alimentaire aigue (Crise ou urgence alimentaire) au Mali pendant la période de soudure 2021. Cette situation est la résultante de la triple crise Changement Climatique – Conflit – Covid19.

A la fin Juin, **382 292 personnes** ont bénéficié d'une assistance alimentaire d'urgence sous forme de cash/ coupon ou en nature. Cela représente **29%** de la cible de 1,3 millions de personnes.

Si via le FTS (OCHA), le niveau de mobilisation des ressources ne dépasse pas **17%** du budget requis (232 millions USD), par contre, ce niveau atteint **46%** sur la base des données collectées auprès des membres via la matrice 5W du Cluster. Cela indique qu'on observera dans les prochains mois une hausse importante du nombre de bénéficiaires et résorber une grande partie du gap susmentionné.



OBJECTIF STRATEGIQUE

SO1 Assurer la réponse d'urgence aux besoins immédiats liés à l'insécurité alimentaire et nutritionnelle

Cible OBJ : 1,3 M



% de personnes atteintes vs. cible Janvier à Juin par rapport à l'OBJ

REPONSE

SO1 pers. atteintes:



NATURE CASH/ COUPON

PERS. ATTEINTES

382 292



PARTENAIRES

41



Mvmt Croix Rouge ONGN ONGI UN

ETAT FINANCEMENT

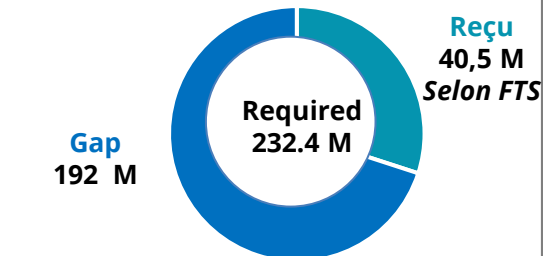

MALI - CARTE DE LA REPONSE : SO1 – JAN-JUIN 2021

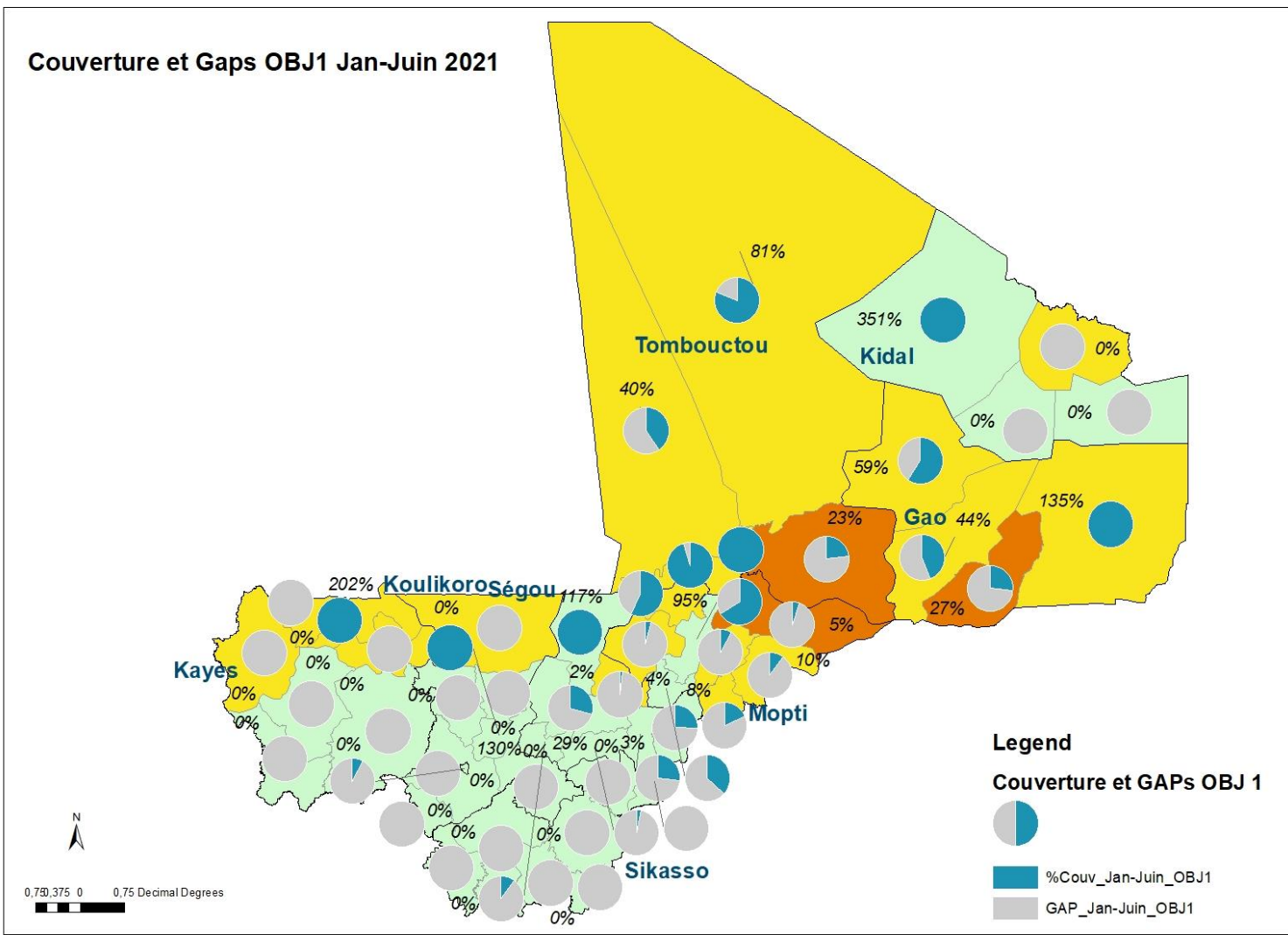

OBJ 1 - Besoins/ Réalisations

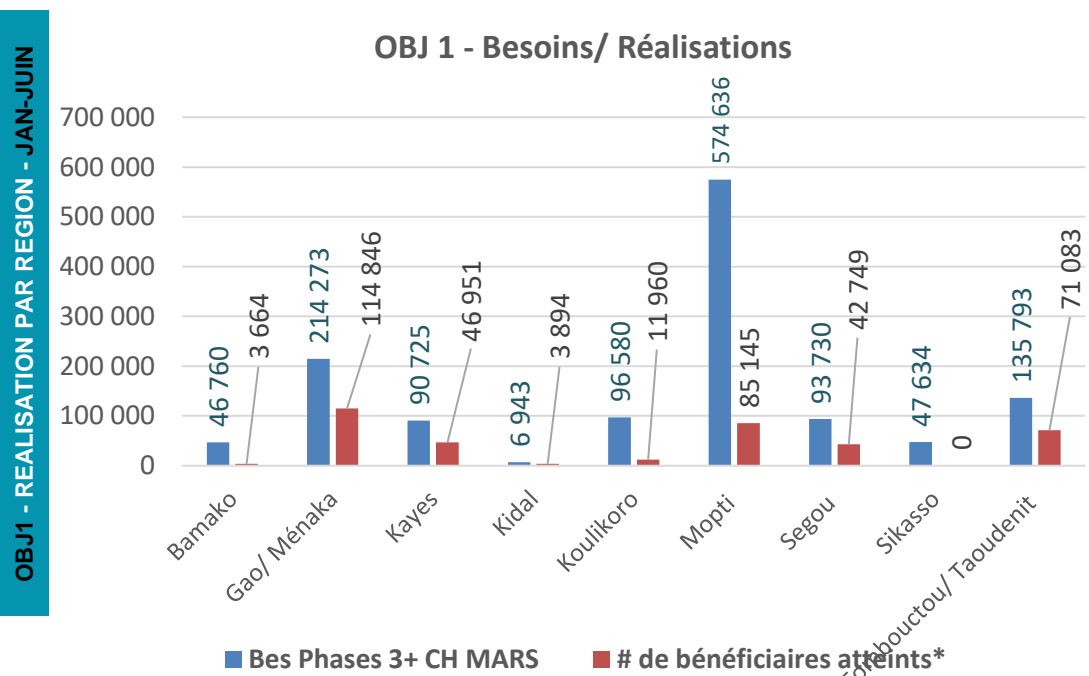

Les activités mises en œuvre au sein de 41 organisations partenaires du Cluster ont permis d'atteindre 477 440 personnes, soit **23%** de la cible de 2,1 millions de personnes. L'appui à l'élevage est de 59% et les FFA représentent 29%. Ensuite, viennent l'appui à l'agriculture et aux AGRs.

En termes de financement, via le FTS (OCHA), le niveau de mobilisation des ressources ne dépasse pas **17%** du budget requis (232 millions USD), il atteint **46%** sur la base des données auprès des membres via la matrice 5W du Cluster. Cela indique qu'on va observer dans les prochains mois une hausse importante du nombre de bénéficiaires et résorber une grande partie du gap susmentionné.

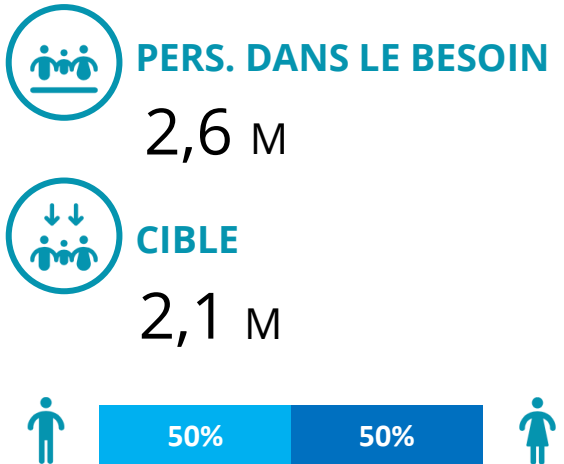

OBJECTIF STRATEGIQUE

SO2 Assurer la complémentarité de la réponse d'urgence avec les actions d'appui aux moyens d'existence et de renforcement de la résilience communautaire

Cible OBJ : 2,1 M



- % de personnes atteintes vs. cible Janvier à mars
- Gaps sur l'année

*Reached can be also reached by partners outside the HRP

REPONSE

SO2 activités:

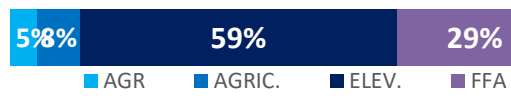

PERS. ATTEINTES

477 440

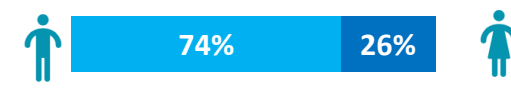

PARTENAIRES

41

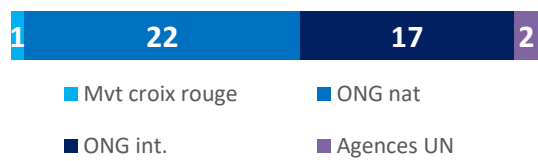

ETAT FINANCEMENT

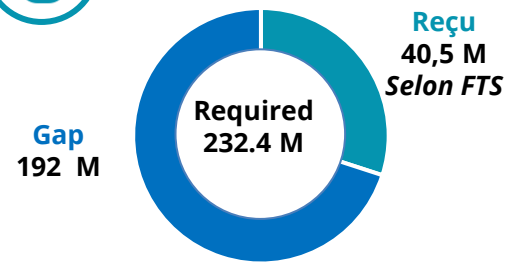

OBJ 2 - Besoins/ Réalisations par région

OBJ2 - REALISATION PAR REGION - JAN-JUIN

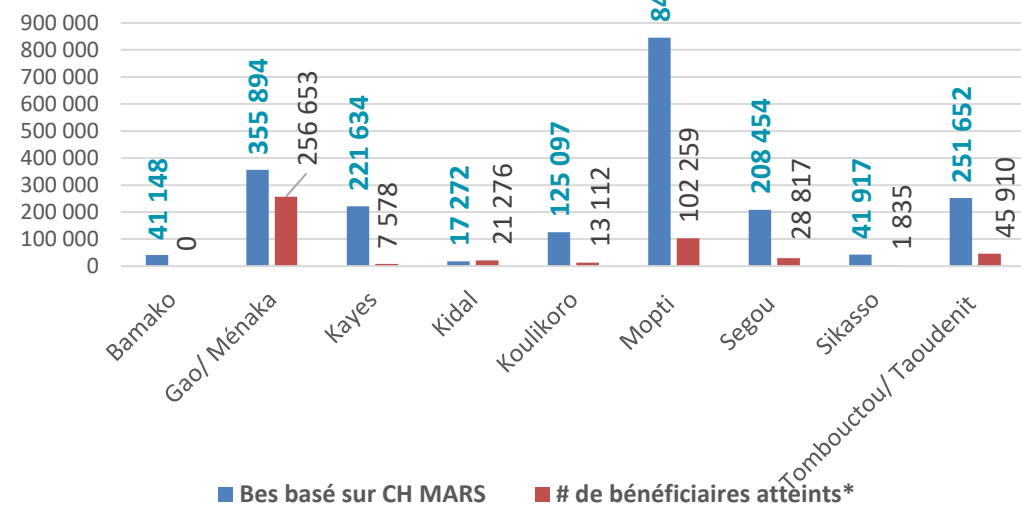

MALI - CARTE DE LA REPONSE : SO2 – JAN-JUIN 2021

